Bibliothèques municipales
une fenêtre sur le monde

Janvier 2021

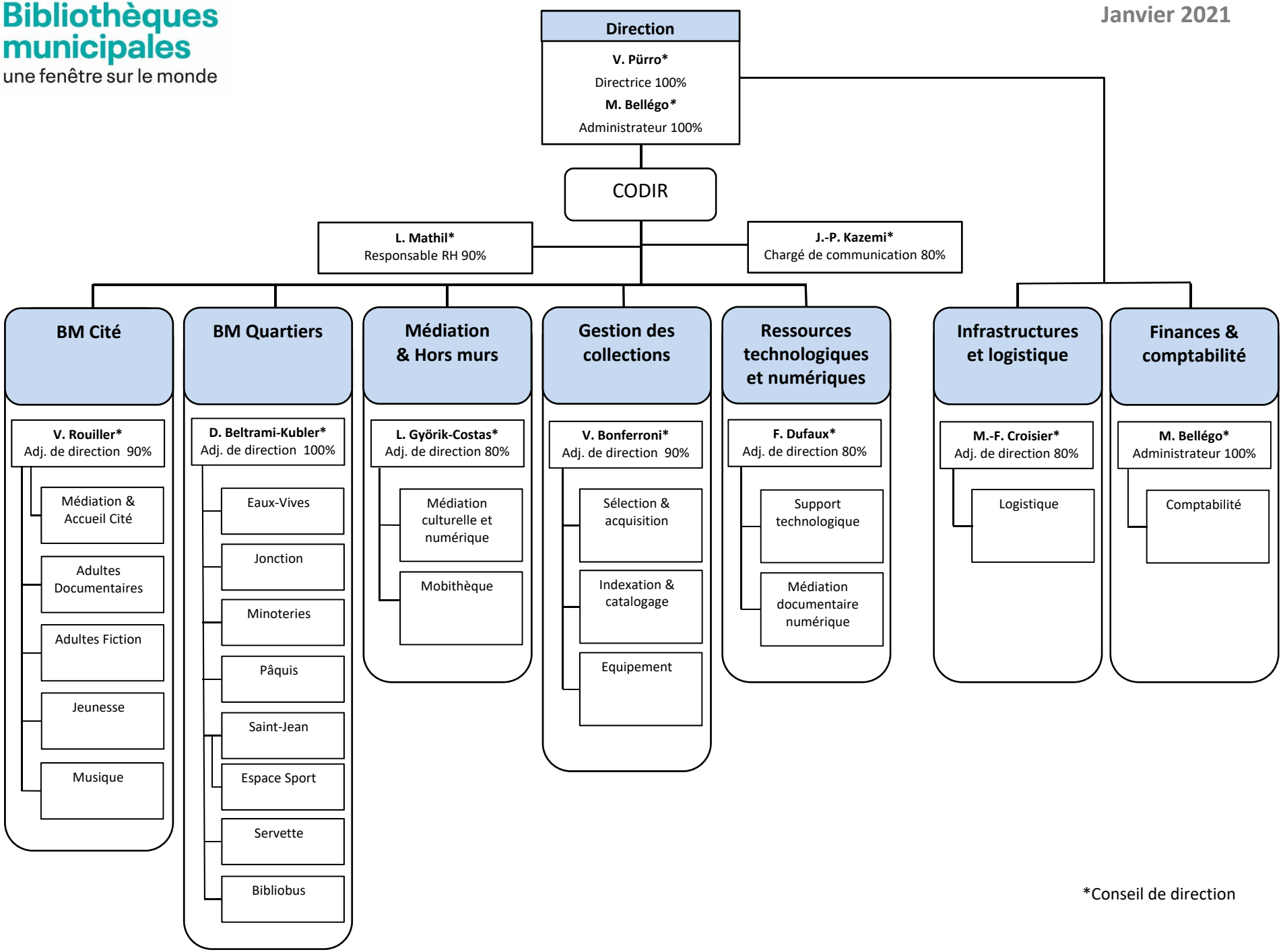

*Conseil de direction