

Organigramme structurel
du
Muséum d'histoire naturelle
& du
Musée d'histoire des sciences

Organigramme général	p. 2
Direction	p. 3
Unité Administration & services partagés	p. 4
Unité Recherche & collections	p. 5
Unité Publics & expositions	p. 6

Etat au 1^{er} juillet 2021/phh

SERVICE

UNITES

SECTEURS

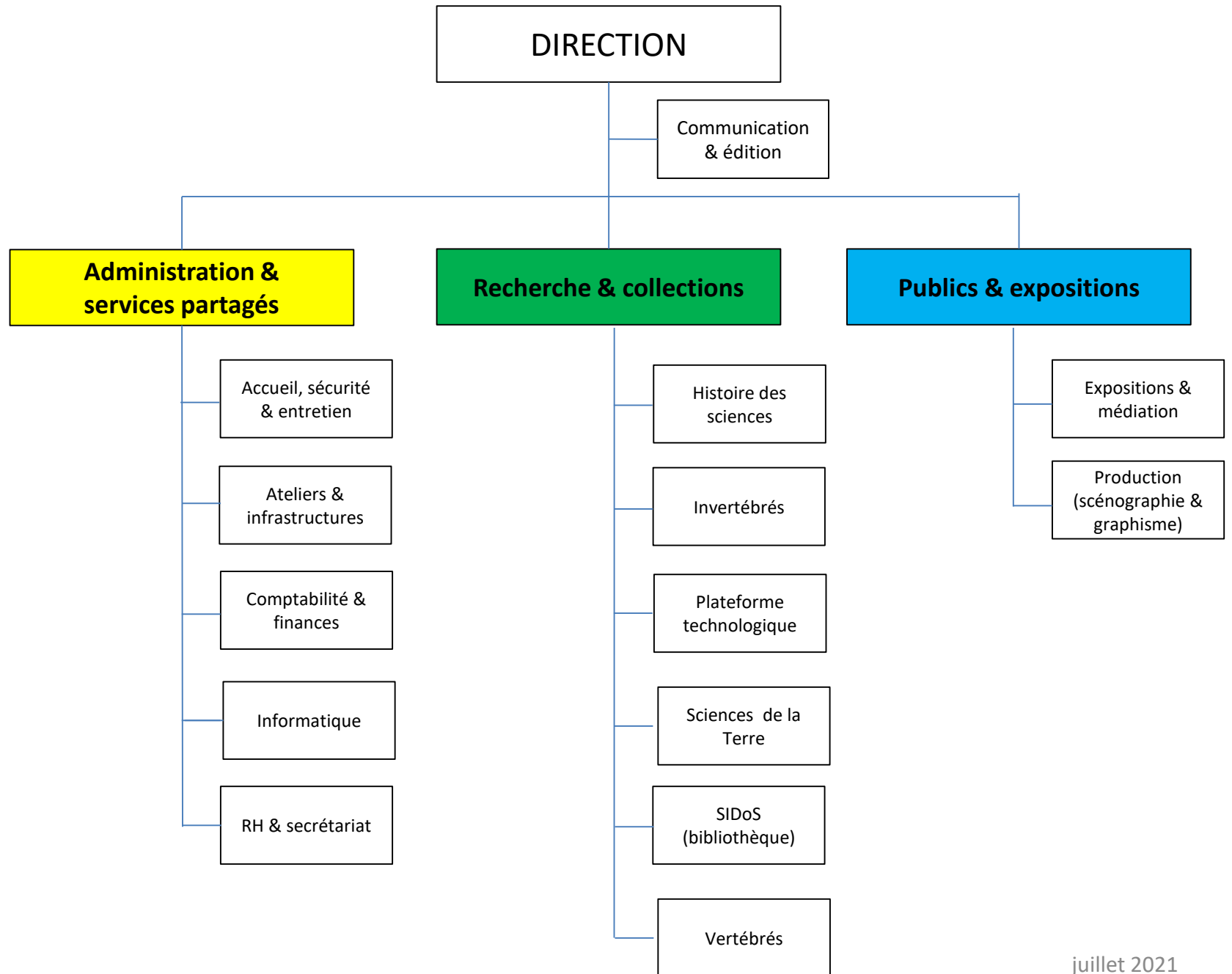

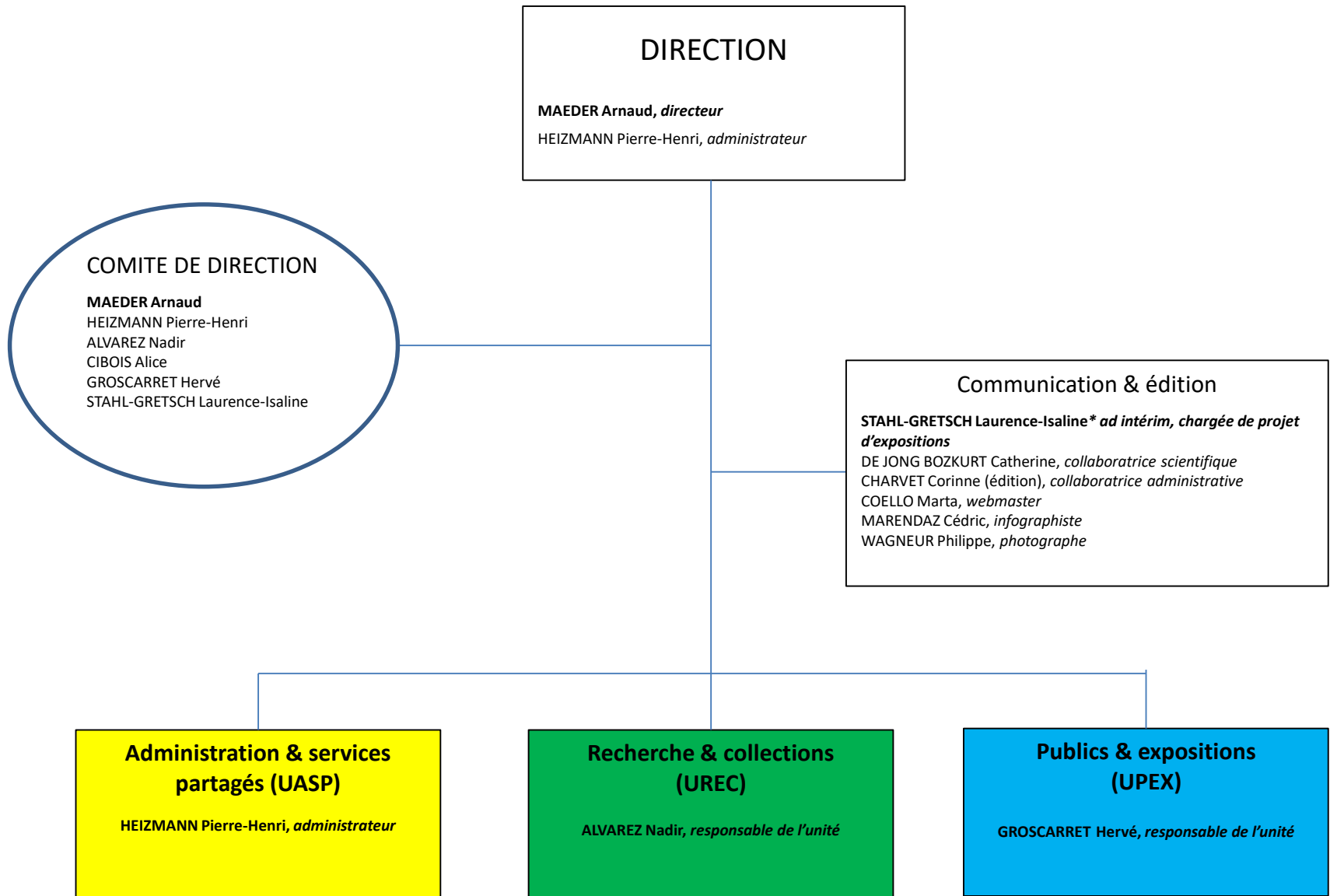

Administration & services partagés

HEIZMANN Pierre-Henri, *administrateur*

*Responsable

Accueil, sécurité & entretien

DUMOULIN Nicolas*, *responsable du secteur*

JUNGO Dominique, *chef d'équipe sécurité-surveillance*
BAGGI Marc, *chef d'équipe sécurité-surveillance*
BOMBELI Eliane, *huissière*
DA COSTA FERREIRA David, *agent d'accueil*
DAMAS ALEVES DE OLIVEIRA Jose Miguel, *agent d'accueil*
MAIER Jean-Philippe, *agent d'accueil*
RIZZO Hafida, *coordinatrice d'équipe d'accueil*
THIEVENT Michel, *coordinateur d'équipe d'accueil*
TOSSATO Julie, *agente d'accueil*
BARAER Stéphanie, *collaboratrice d'accueil & information*
BENGUERNANE Redhouane, *surveillant-monteur*
CEBAH, Jean-Emmanuel, *surveillant*
FORNEROD Javier, *surveillant-monteur*
HAMDI Lubna, *collaboratrice d'accueil & information*
ILKHAN Mehmet, *surveillant*
KUNZ Christelle, *surveillante*
MACHADO Veronica, *collaboratrice d'accueil & information*
MEYER Laurent, *agent de surveillance*
NOUAR Abdelhamid, *surveillant-monteur*
RICOTTI Pierre-Alain, *surveillant-monteur*
RIGOLET Eric, *surveillant*
VOLTCHKOFF Alexandre, *surveillant*

Ateliers & infrastructures

PERRON Serge* *responsable du secteur ad intérim, menuisier*
COMMENT Marwin, *menuisier*
GAVILLET Hervé, *serrurier-constructeur*
PERY Claude-André, *technicien audio-vidéo*
TESSIER Christophe, *monteur-électricien*

Comptabilité & finances

BERNER Anne Midori *, *chefe du secteur*
BILALI Michela, *comptable*

Informatique

De Matteis Antonio*, *correspondant informatique*

RH & secrétariat

COMITINO-GUEX Caroline, *collaboratrice administrative*

Recherche & collections

ALVAREZ Nadir

Conservateur en chef, responsable de l'unité

*Responsable

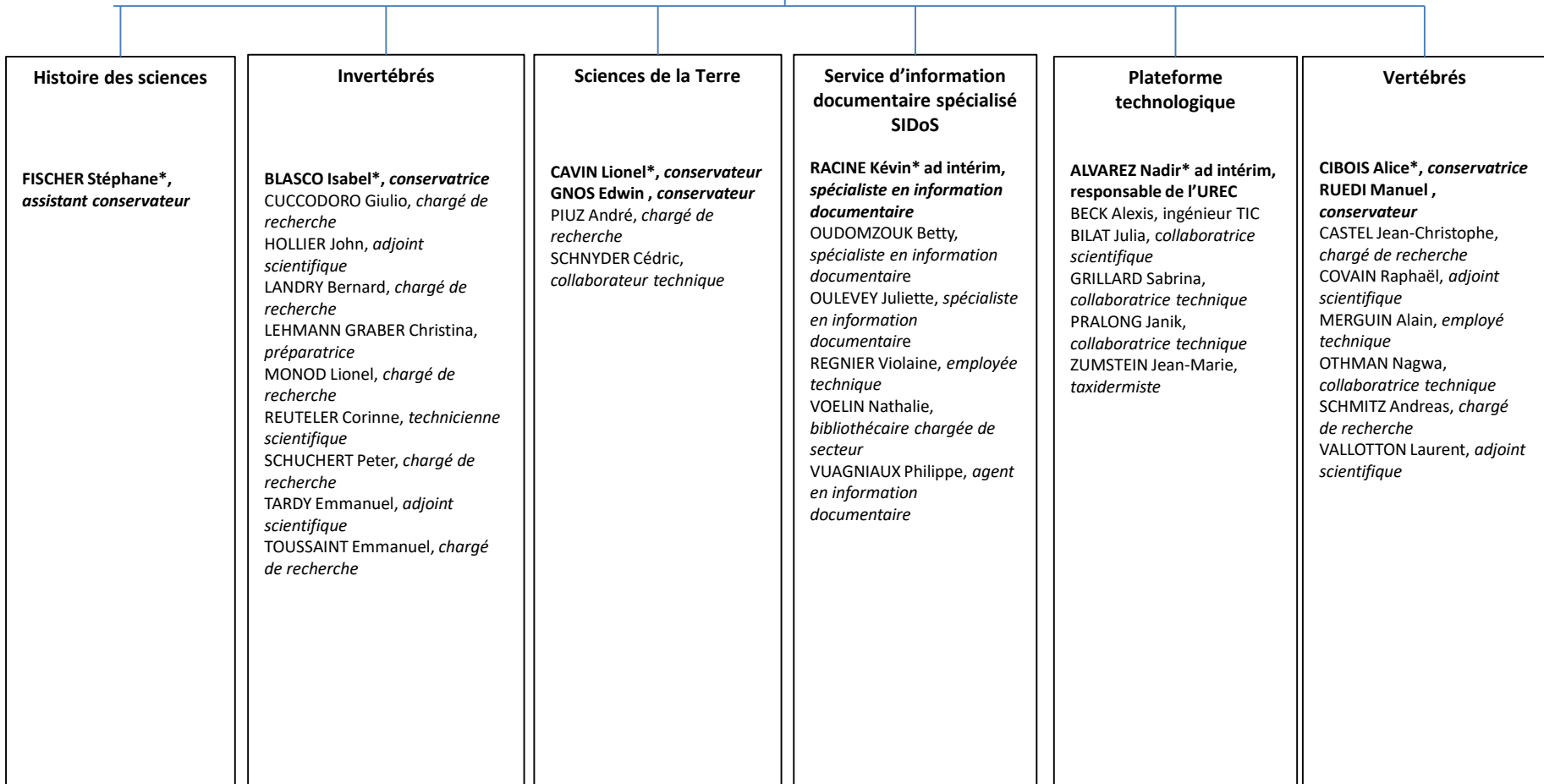

Publics & expositions

GROSCARRET Hervé, *responsable de l'unité*

Expositions & médiation

BRIGHI Alice, *médiatrice-chef de projet*
FREI Pierre-Yves, *chargé de projet d'expositions*
HERNOT Gilles, *médiateur chef de projet*
HUBERT VAN BLYENBURG Ninian, *chargé de projet expositions & événements*
KURTH Christiane, *médiatrice culturelle*
LANG Emilie, *médiatrice culturelle*
PELLEGRINI Béatrice, *chargée de projet d'expositions*
STAHL-GRETSCH Laurence-Isaline, *chargée de projet d'expositions*
THURRE Daniel, *médiateur, chef de projet*
VAVAL Joëlle, *médiatrice culturelle*
YERSIN Laurence, *Assistante supports de médiation culturelle et scientifique*
ZEIN Maha, *médiatrice culturelle*

Production culturelle (scénographie & graphisme)

TUGWELL Sven *, *scénographe, responsable du secteur*
ASSEO GILLI Magali, *décoratrice*
DECHEVRENS Catherine, *décoratrice-étalagiste*
KUNZ-DUCRET Anne, *décoratrice*
MARTEAU Florence, *infographiste*
PELLEGRINO Michele, *décorateur*

***Responsable**