

Organigramme structurel de **Muséum Genève**

Muséum d'histoire naturelle (MHNG)

&

Musée d'histoire des sciences (MHS)

Organigramme général	p. 2
Direction	p. 3
Unité Administration & services partagés (UASP)	p. 4
Unité Recherche & collections (UREC)	p. 5
Unité Publics & expositions (UPEX)	p. 6

Etat au 19 février 2024/phh

SERVICE

UNITES

SECTEURS

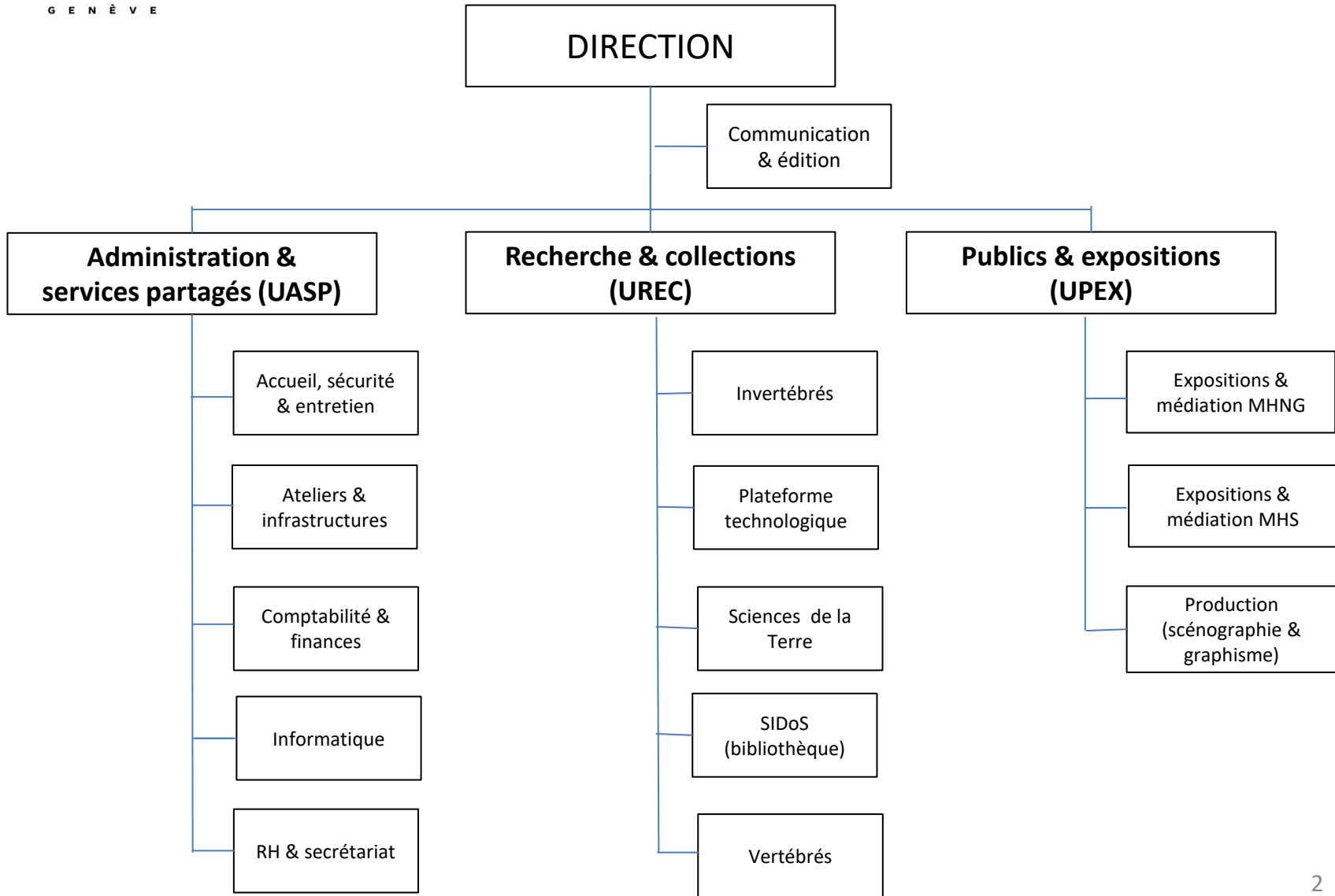

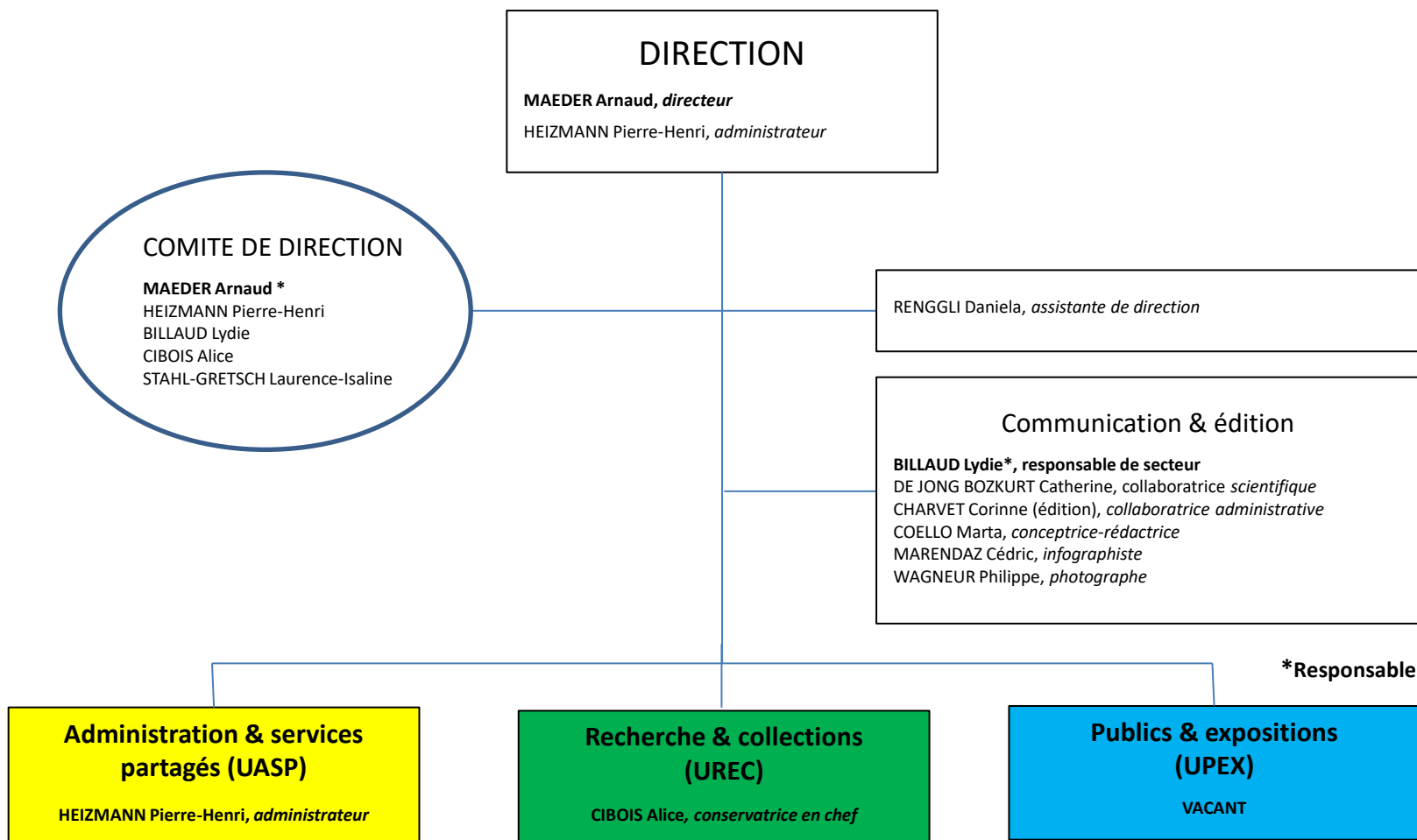

Administration & services partagés

HEIZMANN Pierre-Henri
Administrateur

Accueil, sécurité & entretien

DUMOULIN Nicolas*, *responsable du secteur*
 JUNGO Dominique, *gestionnaire de dossiers spécialisés*
 BAGGI Marc, *chef d'équipe sécurité-surveillance*
 BERISHA Faton, *coordinateur d'équipe d'accueil*
 BOMBELI Eliane, *huissière*
 BONNER BEN KOURCHI Neomi, *surveillante*
 CASTANO GARCIA Angelica Maria, *employée technique*
 DA COSTA FERREIRA David, *agent d'accueil*
 DAMAS ALEVES DE OLIVEIRA Jose Miguel, *agent d'accueil*
 MAIER Jean-Philippe, *agent d'accueil*
 RIZZO Hafida, *coordinatrice d'équipe d'accueil*
 TOSSATO Julie, *agente d'accueil*
 BARAER Stéphanie, *collaboratrice d'accueil & information*
 BENGUERNANE Redhouane, *surveillant-monteur*
 CEBAH, Jean-Emmanuel, *surveillant*
 FORNEROD Javier, *surveillant-monteur*
 HAMDY Loubna, *collaboratrice d'accueil & information*
 ILKHAN Mehmet, *surveillant*
 KUNZ Christelle, *surveillante*
 MACHADO Veronica, *collaboratrice d'accueil & information*
 MEYER Laurent, *agent de surveillance*
 NOUAR Abdelhamid, *surveillant-monteur*
 PUEY Cristobal, *surveillant*
 RIBEIRO-FERREIRA Virginia-Maria, *surveillante*
 RICOTTI Pierre-Alain, *surveillant-monteur*
 RIGOLET Eric, *surveillant*

Ateliers & infrastructures

DARBELLAY Alexandre*, *chef du secteur*
 PERRON Serge, *menuisier*
 COMMENT Marwin, *menuisier*
 GAVILLET Hervé, *serrurier-constructeur*
 TESSIER Christophe, *monteur-électricien*

Comptabilité & finances

BERNER Anne Midori *, *cheffe du secteur*
 BILALLI Michela, *comptable*

Informatique

De Matteis Antonio*, *correspondant informatique*

RH & secrétariat

COMITINO-GUEX Caroline, *collaboratrice administrative*
 PUOPOLO Angelo, *assistant RH*

***Responsable**

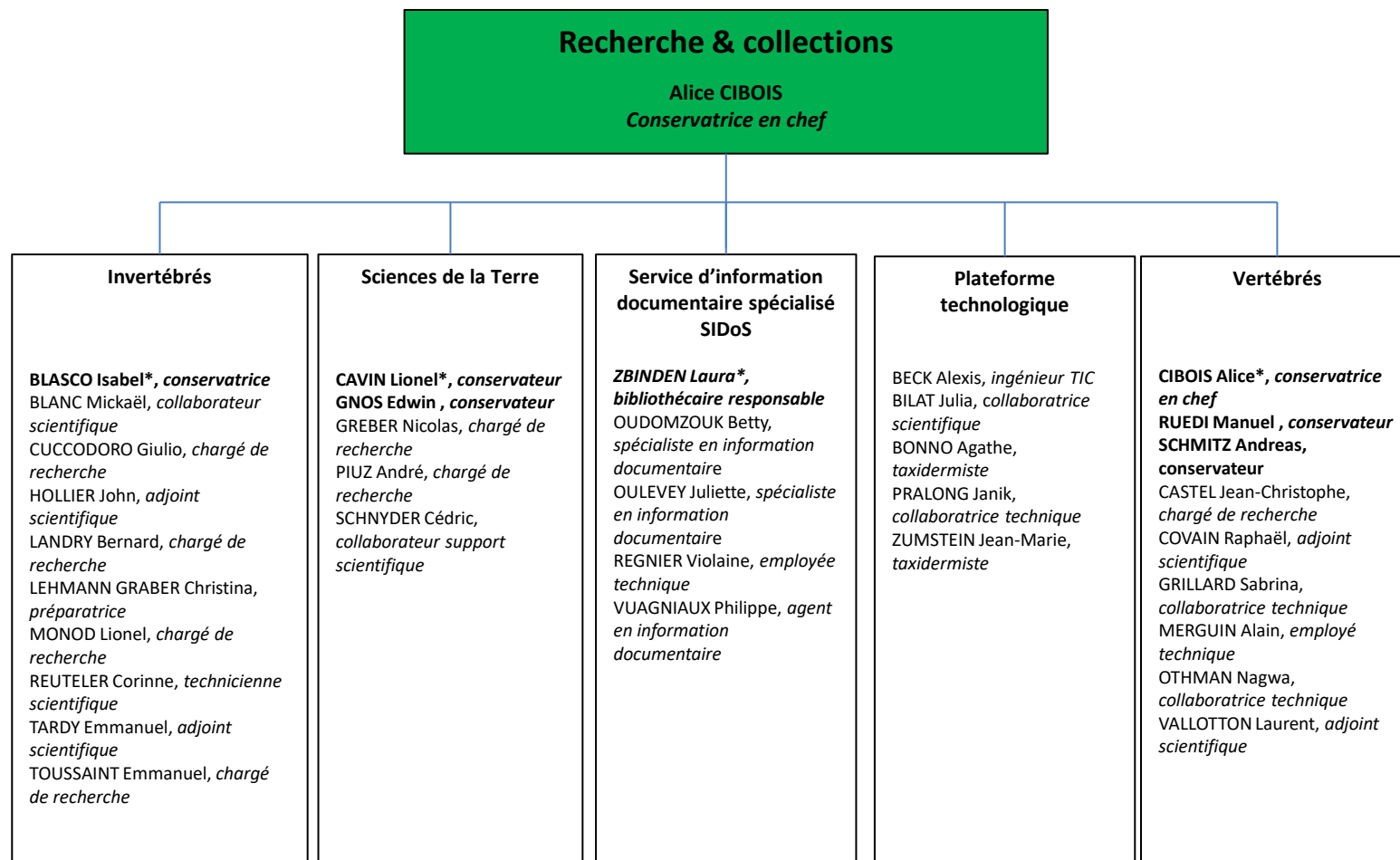

*Responsable

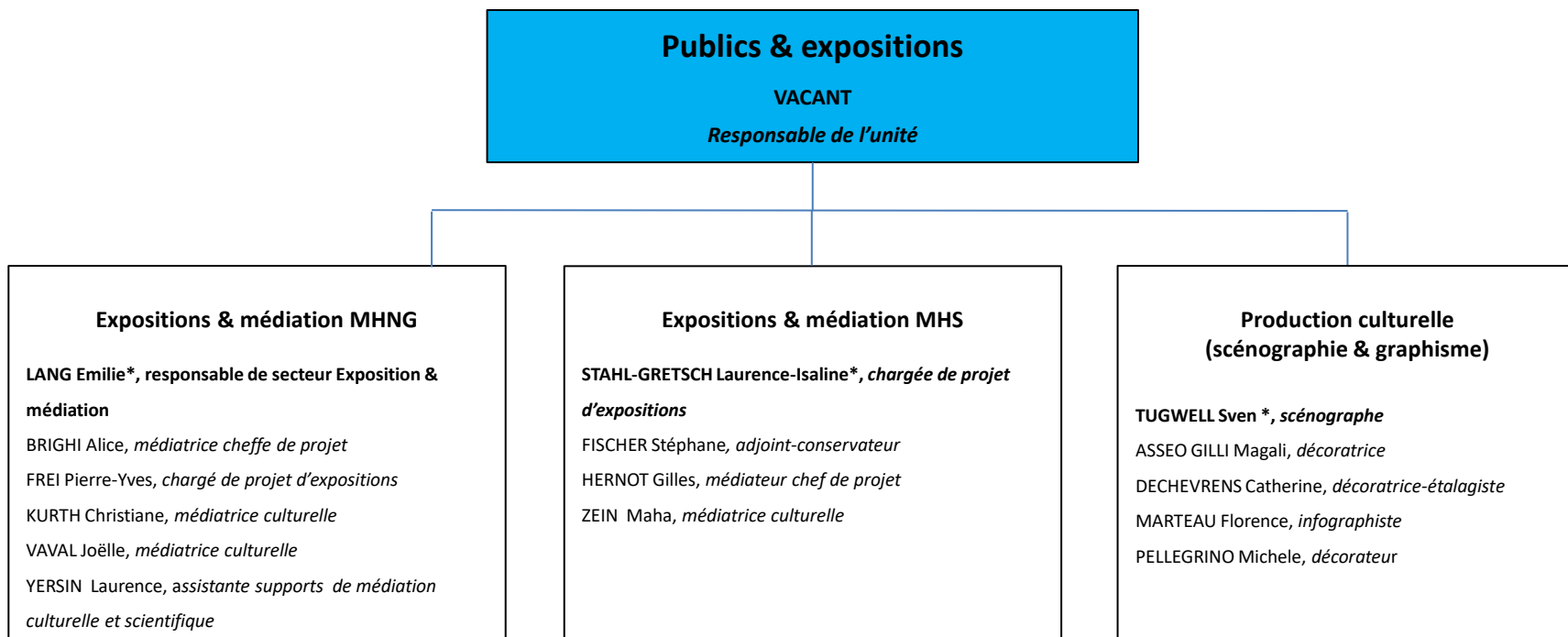

*Responsable